



**ПЕНСИОННЫЙ ФОНД  
РОССИЙСКОЙ ФЕДЕРАЦИИ**

## Материнский (семейный) капитал

Информационный  
буклет

## Как получить право на материнский (семейный) капитал?

С 1 января 2007 года вступил в силу Федеральный Закон «О дополнительных мерах государственной поддержки семей, имеющих детей». Принятые меры государственной поддержки помогут российским семьям, имеющим детей, улучшить свои жилищные условия, обеспечить образование подрастающему поколению, а также повысить уровень пенсионного обеспечения матерей.

Денежные средства для реализации дополнительных мер государственной поддержки семей, имеющих детей, называются материнским (семейным) капиталом и составляют 250 000 рублей.

**Размер материнского (семейного) капитала ежегодно пересматривается с учетом темпов роста инфляции.**

1.



Право на государственную поддержку возникает при рождении (усыновлении) в период с 1 января 2007 года по 31 декабря 2016 года второго или последующего ребенка.

2.



В любое время после рождения (усыновления) ребенка Вы можете получить государственный сертификат на материнский (семейный) капитал. Для этого нужно обратиться в территориальный орган Пенсионного фонда Российской Федерации по месту жительства (ПФР).

3.



В ПФР необходимо предоставить: паспорт гражданина РФ, документы, подтверждающие факт рождения (усыновления) детей и их гражданство, а также заполнить заявление о выдаче государственного сертификата.

5.

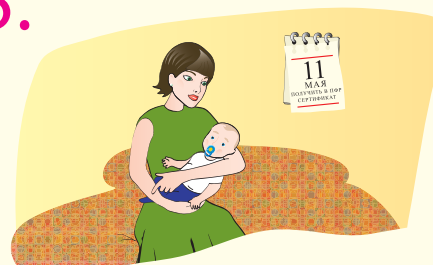

В течение 1 месяца со дня приема документов ПФР принимает решение о выдаче государственного сертификата (или об отказе в его выдаче) и в течение пяти дней направляет Вам соответствующее уведомление.

4.

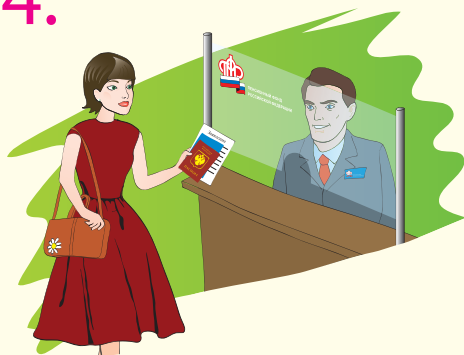

ПФР принимает документы, снимает копии, заверяет их и возвращает Вам оригиналы документов.

6.



Придите в назначенный день, который указан в уведомлении, в ПФР и получите свой сертификат на материнский (семейный) капитал.

# Как можно распорядиться материнским (семейным) капиталом?

**Распорядится материнским (семейным) капиталом можно не ранее, чем по истечении трех лет со дня рождения (усыновлении) ребенка.**

Средства материнского (семейного) капитала можно распоряжаться в полном объеме либо частями по следующим направлениям:

## Улучшение жилищных условий

Средства материнского (семейного) капитала могут направляться на приобретение (строительство) жилого помещения (посредством погашения ипотечного кредита, участия в жилищных, жилищностроительных и жилищных накопительных кооперативах и т. д.). При этом приобретаемое жилое помещение должно находиться на территории Российской Федерации.

## Получение образования ребенком

Средства материнского (семейного) капитала могут направляться на получение образования ребенком (детьми) в любом образовательном учреждении на территории РФ. Средства могут

быть использованы на обучение любого из детей, когда возникает необходимость в образовании. При этом возраст ребенка не должен превышать 25 лет.

## Формирование накопительной части трудовой пенсии для женщин

Средства материнского (семейного) капитала могут направляться на формирование Вашей накопительной части трудовой пенсии. Вы можете подать заявление в ПФР о переводе этих средств в негосударственный пенсионный фонд (частную управляющую компанию), что позволит не только их сохранить, но и приумножить. Кроме того, эти средства можно вернуть в ПФР до наступления пенсионного возраста и использовать их на улучшение жилищных условий и/или получение образования ребенком (детьми).

Распоряжаться средствами материнского (семейного) капитала можно одновременно по нескольким обозначенным направлениям. Данные средства не передаются в виде наличных денег.

